中華基督教會公理堂

教•育•主•日

• 二〇二一年九月十九日 •

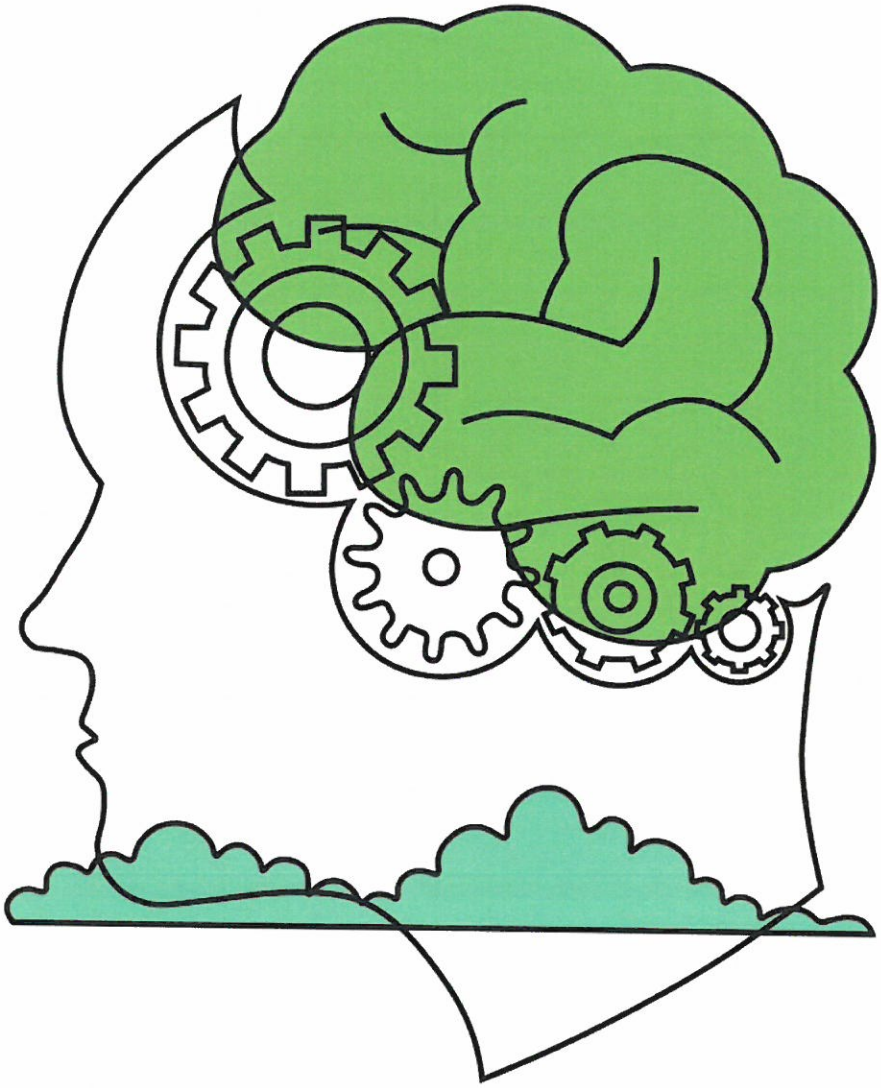

從上而來　真的智慧

聖樂月分享(三)：音樂事奉數十載 感恩之心不變改

余翠儀姊妹

在教會不同的音樂崗位事奉，無論是指揮、司琴、詩班員或樂手，每個過程都是感恩和喜樂的。

起初在舊堂參與日堂崇拜詩班伴奏用的是直身鋼琴，由於經常忙著看樂譜，看不到指揮的指示。後來換了三角琴，司琴與指揮的距離更遠，有時都是心領神會指揮的意思就算了。一次，自己當了指揮跟詩班員經常說的是：「請看指揮的指示…」，原來大家都習慣唱詩時跟指揮心靈溝通而不是用眼神交流。

父母和已故的叔父都是粵劇迷，對於教會音樂一竅不通。有次他們參與日堂崇拜後共晉午餐時說：「雖然不明白唱詩內容，但音樂蠻好聽！」音樂就是奇妙的聲頻，用心演繹的音樂總會令人留下深刻印象。記得有位音樂教授曾說：「音樂是藝術，一定有主觀審美成份，但客觀上，有幾個範疇如音準和節奏都要達到應有的水平。」無論如何，用心演繹的音樂總能拉近上帝與人的關係，並給人溫暖和諧的感覺。

音樂事奉也曾遇上中場休息的時候，三年前曾跌斷左手橈骨，在急症室候診時，左手只有無名指和尾指能正常活動，心想：以後怎樣工作和彈琴呢？幸好經過不同醫護人員悉心治理，雖然傷口仍偶有酸痛，但手部功能已康復九成，已可返回司琴崗位，實在感恩！

我很喜歡普天頌讚第五六〇首《生命如光歌》，時刻也在心裡向天父祈求：「求父使我生命如光，在此世上輝煌。」作為詩班員，不僅在詩歌中反思人生價值和意義，也希望在主的恩典裡，繼續用心將聖樂潤澤都市中每個渴慕主愛的心靈。

公理堂週刊

第一四九卷　第十二期

助刊：

梁月寬

獻花：

梁月寬　李蘇淑儀紀念李世濠、黃惠玲、李鴻鏗　李景賢紀念馬敬全牧師、馬黃麗瑛師母、唐佑之牧師、黃永熙博士、許君賢師傅、Dr. Max Lyall　張綺珊紀念黃慧兒宣教師　梁淑萍紀念包婉靜、PP & Benedict　陳立恩紀念父親陳子森、母親李繡華　陳藹詩紀念父親陳子森、母親李繡華　黎炳坤紀念 G. Laiman、梁劍玲

英語崇拜 English Worship 11:15am

Worship Leader	Dennis Wei
Scripture Reader	Hannah Ng
Preacher	Rev. Kin Lam
Pianist	Annabel Choy

＊＊＊＊＊＊＊＊＊＊＊＊＊＊＊＊＊＊＊

Prelude

Call to Worship

Praise Nothing but the Blood (TH 307)

Alas, and Did My Savior Bleed (TH 254)

Prayer

Scripture Reading Luke 7:36-50

Sermon Jesus and the Sinful Woman

Response O Jesus, We Adore Thee (TH 255)

Offertory & Prayer

Sending & Benediction Rev. Kin Lam

Announcement

Postlude

九月十九日　**教育主日（綠）**

分題：從上而來 真的智慧

經文：雅各書第三章十三至十八節

本週背誦金句：「惟獨從上頭來的智慧，先是清潔，後是和平，溫良柔順，滿有憐憫，多結善果，沒有偏見，沒有假冒。」

—雅各書第三章十七節

本週默想中心：

智慧不在於知識的累積，而是因降服於基督而內心被更新，由「苦毒的嫉妒和紛爭」轉化為「清潔和平、溫良柔順」，且裡內一致地「在智慧的溫柔上顯出他的善行」，願我們都認真追求屬靈生命成長，成為「有智慧有見識的人」。

禱告仰望

- 今主日為「教育主日」。繼續為在各級院校擔任教學工作的老師們禱告，因著社會轉變、疫情影響，現時的教育工作需要應付與前大不相同的挑戰與壓力。求上主讓無論是教師或學生們懂得如何處理壓力，並得具體幫助。
- 為各級莘莘學子禱告，求在現下各種困難中，得智慧、健康完成學業。
- 上主日堂會已完成來屆新執委初選，名單今主日週刊公佈。為十一月首主日的正式選舉禱告。
- 繼續記念「啟發課程」和六崇的「終極問答」各福音工作。
- 為有需要肢體代禱：伍如鳳姊妹、布錫圖弟兄、陳怡然弟兄、盧鎮玉姊妹、李瑞珍姊妹、李秀坤姊妹（李靜儀之妹）、趙慧仙姊妹、陳怡璘師母、梁綺屏執事、陳碧雲姊妹，求主施恩看顧。

主日崇拜事奉人員

封面設計：何綺玲

（禮頓道堂）

聖壇插花：黃美琪

早堂收捐：李靜儀　蔡寶雲　蔡宗沛　范慧敏

聖餐勸禮：李福祥　鄭賓端

日堂招待：＊蔡金華　＊蘇敏儀
何偉良　潘潔貞　徐穎雅　周美瑜

收捐：黃美芝　徐穎雅　李國祥　鄭麗玉　郭麗容
何嘉輝　陳藹詩　葉子華　何潔雯　李華生

影音：鄒　琛　幹事部

晚堂收捐：詩班班員

Kids Zone：顧漢盈　李　茵　伍智敏　陳業嘉
岑佩珍　蔡詠淇

JoyfulKids：勞家燕　陳章華　陳敏兒　范慧敏
萬玉鳴　麥婉玲　曹明儀

（必街堂）

聖壇插花：胡淑貞

崇拜招待：＊甄福遇　曾　玉　溫玉蘭

收捐：陳偉文　曾　玉　盧子健　溫玉蘭

聖餐勸禮：梁綺屏　王玉萍

崇拜預習：黃婉霞

音響控制：黃震宇

Graceful Kids：施栢均　劉愛儀　曾兆忠　劉慧賢　葉美娟

Joyful Time：李鳳儀　蘇嘉禧

早堂　聖餐崇拜　上午八時半

主禮：周永新執事
證道：趙承恩宣教師
司琴：潘　德執事

序樂　O Worship the King……David Lask
宣召　主禮人……坐
崇敬　詩班：「全地歡呼頌揚」（新普頌九十六）…坐
聖歌　「來就基督耶穌」（新普頌七十三）……立
宣信　眾同誦「尼西亞信經」……立
祈禱　主禮人領眾虔禱……坐
歌頌　詩班：“I Love to Tell the Story”……坐
經文　雅各書第三章十三至十八節……坐
證道　講題：「從上而來 真的智慧」……坐
奉獻　Come Thou Fount of Every Blessing……Mark Thewes
　㈠主日捐　㈡慈善捐
獻禱　主禮人領禱……立
聖餐儀節　譚慧敏牧師　周永新執事主理
聖歌　「聖桌擺開」（新普頌四五四）……立
施餐　Prayer for Communion……Hugh Livingston
聖歌　「求賜智勇」（普頌四一五）……立
差遣祝福　譚慧敏牧師……立
　眾同唱：「阿們」（新普頌八九三）
報告　譚慧敏牧師……坐
殿樂　The Lord is My Shepherd……Dennis Johnson

晚堂　崇拜程序　下午七時半

主禮：朱婉玲女士
證道：譚日昇牧師
司琴：郭　偉女士
讀經：黎振宇先生

序樂　Fairest Lord Jesus……Daniel E. Gawthrop
宣召　主禮人……坐
崇敬　詩班：「全地歡呼頌揚」（新普頌九十六）…坐
聖歌　「來就基督耶穌」（新普頌七十三）……立
啟應　詩篇第十九篇七至十四節……坐
祈禱　主禮人領眾虔禱……坐
讀經　馬可福音第九章卅八至五十節……坐
歌頌　詩班：“With all My Heart”……坐
經文　雅各書第三章十三至十八節……坐
證道　講題：「從上而來 真的智慧」……坐
　Dolcezza……Percy W. Whitlock
奉獻　㈠主日捐　㈡傳道事工捐
獻禱　主禮人領禱……立
聖歌　「求賜智勇」（普頌四一五）……立
禱文　眾同誦「主禱文」……立
差遣祝福　譚日昇牧師……立
　眾同唱：「阿們」（新普頌八九三）
報告　梁淑萍宣教師……坐
殿樂　Grave……J. S. Bach

日堂　崇拜程序　上午十一時

主禮：周梁家慧女士
證道：趙承恩宣教師
司琴：胡何毅詩執委
小提琴：葉沛桓先生
　　鍾詠芝女士

序樂　Rejoice! The Lord is King……Franklin Ritter
宣召　主禮人……坐
崇敬　詩班：「全地歡呼頌揚」（新普頌九十六）…坐
　　眾同誦「主禱文」……坐
禱文
聖歌　「來就基督耶穌」（新普頌七十三）……立
啟應　詩篇第十九篇七至十四節……坐
祈禱　主禮人領眾虔禱……坐
歌頌　詩班：「聖法蘭西斯禱文」……坐
經文　雅各書第三章十三至十八節……坐
證道　講題：「從上而來 真的智慧」……坐
頌讚　眾同唱：「榮耀頌」（普頌封底裏）……立
奉獻　Concerto No.10 in C Major, Adagio……Joseph Haydn
　　㈠主日捐　㈡傳道事工捐
獻禱　眾同唱：「獻禮文」（普頌六四四）……立
聖歌　「求賜智勇」（普頌四一五）……立
差遣祝福　王震廷牧師……立
　　眾同唱：「阿們」（新普頌八九三）
報告　王震廷牧師……坐
殿樂　Sonata No. 3 in F Major, Allegro……G. Frideric Handel

必列者士街堂　聖餐崇拜　上午十一時

主禮：胡緯麟執事
證道：譚日昇牧師
司琴：蘇明沅女士

序樂　A Praising……Gilbert M. Martin
宣召　主禮人……坐
崇敬　詩班：「全地歡呼頌揚」（新普頌九十六）…坐
聖歌　「偉大永生神」（新普頌五四二）……坐
　　眾同誦「尼西亞信經」……立
宣信
祈禱　主禮人領眾虔禱……坐
歌頌　詩班：“I Surrender, Lord”……坐
經文　雅各書第三章十三至十八節……坐
證道　講題：「從上而來 真的智慧」……坐
頌讚　眾同唱：「榮耀頌」（普頌封底裏）……立
奉獻　The Heavens Declare God's Glory……Robert J. Powell
　　㈠主日捐　㈡慈善捐
獻禱　眾同唱：「獻禮文」（普頌六四四）……立
聖餐儀節　譚日昇牧師　胡緯麟執事主理
聖歌　「聖桌擺開」（新普頌四五四）……坐
施餐　Christ, the Bread……James Southbridge
聖歌　「求賜智勇」（普頌四一五）……坐
差遣祝福　譚日昇牧師……立
　　眾同唱：「阿們」（普頌六七五）
報告　譚日昇牧師……坐
殿樂　The Joyful Trumpet……Lani Smith

青少年崇拜　崇拜程序　上午十一時

主禮：吳思穎姊妹　讀經：方俊傑弟兄
證道：趙崇嘉老師　領唱：李芷恩姊妹

〈聚集・敬拜主〉
序樂　求祢轉臉……坐
頌讚　「求祢轉臉」、「永遠的約」、「得著自由」…立
祈禱　主禮人領眾虔禱……坐
〈聖言・聆聽主〉
經文　雅各書第三章十三至十八節……坐
證道　講題：「從上而來 真的智慧」……坐
〈感恩・回應主〉
頌讚　「聽命勝於獻祭」……立
奉獻　得著自由……坐
㈠主日捐　㈡傳道事工捐
獻禱　主禮人領禱……立
〈散開・見證主〉
禱文　眾同誦「主禱文」……立
差遣祝福　譚慧敏牧師……立
同唱：「願你蒙福」
家事關心　陳滙寶宣教師……坐
殿樂　永遠的約……坐

週六崇拜　崇拜程序　九月十八日下午五時

主禮：郭玉榮女士　司琴：許雅儒女士
證道：林　鍵牧師

序樂……坐
宣召　主禮人……立
頌恩　「萬福源頭」（青年新歌）……立
念恩　「奇妙十架」（新譯）……立
祈禱　主禮人領眾虔禱……立
認罪　「求主寬恕」（青年新歌）……坐
經文　路加福音第七章卅六至五十節……坐
證道　講題：「當：有罪女人：遇上耶穌」……坐
委身　「都歸耶穌」（新譯）……立
奉獻……坐
㈠主日捐
獻禱　主禮人領禱……立
禱文　眾同誦「主禱文」……立
差遣祝福　林　鍵牧師……立
報告　林　鍵牧師……坐
殿樂……坐

茲根據選舉新執委之辦法訂案二〇二二至二〇二三年執委候選人初選結果公佈如下，合共九十六名以票數、英文首字母及筆劃先後為序：

（現任執委為複選時之當然候選人，屆時一併列入）

畢寶田先生
竺濟源先生
麥曉祈女士
朱婉玲女士
郭志成先生
何煒均先生
郭沛仁先生
麥婉恩女士
孫敏儀女士
胡淵淵女士
李卓恩女士
司徒劍豪先生
余敏奇先生
周梁家慧女士
張弘遠先生
康　怡女士
蘇柱宏先生
劉素莊女士
陳嘉倫先生
戴浩義先生
蘇明沅女士
楊卓欣女士
劉麥婉玲女士
王芳珠女士

卓潔雯女士
鄒　琛先生
邱騰達先生
何佩芬女士
劉偉驎先生
麥詠珊女士
施亮亮女士
蘇敏儀女士
莊李秀坤女士
鍾偉昌先生
梁卓華先生
張安祈女士
陳灝聰先生
劉頌恩女士
麥唐藹欣女士
唐永文先生
王健民先生
莊志文先生
蔡陳業嘉女士
許雅儒女士
林胡楚茵女士
吳思穎女士
施妙儀女士
蔡寶玲女士

梁靈剛先生
劉蜀慧女士
吳子揚先生
潘國源先生
黃建民先生
黃愷祈女士
郭　偉女士
李靜儀女士
岑顯揚先生
周麥瑋欣女士
趙林采華女士
何何潔雯女士
詹濟南先生
李國祥先生
梁熊婉兒女士
麥子揚先生
單智遠先生
邱陳慧萍女士
陳卓瀚先生
陳啟彬先生
程　傑先生
蔡宗泓先生
蔡金華先生
鄭敏麗女士

鍾皓暘先生
詹婉婷女士
林明慧女士
黎譚靜芝女士
曾兆忠先生
曾翠珊女士
鄧寶玲女士
黃慧詩 Amy 女士
楊日昌先生
鍾家怡女士
馮采怡女士
林房慧敏女士
劉綺玲女士
吳國華先生
潘超南先生
潘潔貞女士
陳黃貝旋女士
蔡施柏均女士
鄭俊良先生
陸慧敏女士
黎振宇先生
吳吳巧娟女士
杜華選先生
譚允芝女士

附公理堂治會細則之

2.4.6 於選舉年九月第三主日週刊內公佈下年度新執委初選結果，並通告會友。如有非堂會成員會友每十名聯名可在選舉年十月份堂會前書面提名交堂會主席加入候選人一名。惟該十名聯名會友不能重複提名。

2.4.7 於選舉年十月份堂會會議時，接納新執委初選之結果，審核會友聯名提名之候選人芳名，即將全部候選人芳名，連同當年執委名單（當年執委為當然候選人）印製選票，寄發全體會友，以備複選。

2.4.8 於選舉年十一月份第一主日定為下屆執委複選日。由全體會友投票。該日截止收選票時間，禮頓道堂為下午一時正，必列者士街堂（簡稱「必街堂」）為下午十二時半。由全體當年堂會成員負責開票，並由在十月份堂會選出之兩名非堂會成員之會友（禮頓道堂及必街堂各一名）擔任監票員，以昭慎重。兩名監票員名單於十月份第四主日公佈於週刊內。會友在選票中所圈選之人數不得超過下屆執委人數，否則選票作廢。

＊是年十月份堂會日期為十月十日

會務報告

- 二二至二三年度新執委初選結果，詳載於第七頁。
- 本星期五晚上七時半啟發課程。

〈禮頓道堂〉 電話：二五七六 一一〇九

- 今日青少年崇拜荷蒙香港真光中學趙崇嘉老師蒞臨證道，謹致謝忱。
- 本星期一下午二時半信望愛詩班練習。

「午間樂聚」音樂分享

目的：透過音樂、信息分享，提供生命反思的空間。
日期：九月廿四日（星期五）
時間：下午一時十五分時至一時四十五分
地點：禮頓道堂二樓聖殿
分享：余嘉露女士（鋼琴）
＊誠邀兄姊邀請親友出席。

公理協進團舉辦：參觀「夏達華聖經世界」

日期：九月廿九日（星期三）
內容：參觀聖經文物展館，全程約需三小時，包括導賞及自由時間。
集合：當天上午八時半於禮頓道堂地下大堂
費用：每位一六〇元
對象：長青牧區團友（每位可帶同一名家屬或親友）
＊名額廿二名，額滿即止，報名可到辦事處。

長青牧區舉辦專題健康講座

「助行器具和輪椅的選用原則及使用」

日期：十月九日（星期六）下午二時
講員：吳緯寧先生（物理治療師）
地點：禮頓道堂五樓
＊歡迎三團團友、兄姊及親友出席。報名到辦事處。

「單身、嫁娶、全燃為祢」講座

聖經如何教導我們思想單身和婚姻？怎樣的單身和婚姻才能全燃為上帝？無論「單身」或「婚姻」都有它的挑戰。誠邀您參加講座。
講員：林 鍵牧師、陳怡璘師母
日期：九月廿六日（主日）：下午二時
地點：禮頓道堂二樓
＊請立即填寫報名表或通過二維碼在google form上報名，也鼓勵大家寫下有關「單身和婚姻」的問題。

個人佈道訓練課程

導師：商區福音使團同工
日期：十月二日至十一月六日（逢週六）
時間：下午一時半至三時半
地點：禮頓道堂十三樓
＊名額十五人，額滿即止。報名請掃瞄二維碼（QR code）填寫表格或到教會辦事處報名，費用全免。

誠邀你們參與聖樂事奉

歡迎你參與禮頓道堂之聖樂事奉，藉音樂事奉上帝，宣揚主道，讚美感謝耶和華！

事奉的範圍包括：歌唱、彈奏樂器、樂譜及物資整理…等。凡有心志參與事奉的兄姊，請填寫「聖樂事奉報名表」交回辦事處，或以二維碼（QR code）電子報名，以便跟進。查詢請到辦事處，亦可與胡何毅詩部長或李景賢宣教師聯絡。

圖書館消息

圖書館於九月廿一日（星期二）中秋節提早下午四時休館。